

STADE FOR IGANGVÆRENDE LEDNINGSARBEJDER

- I KILDEGADE OG TILSTØDENDE GADER

Dato: 18. december 2023
Projekt navn: Kildegade m.fl., Nibe - Separatkloakering
Projekt nr.: 1223310
Udarbejdet af: Mads Frandsen, Envidan A/S
Modtager: Nibe Samråd
Side: 1 af 3

Orientering om projektets fremdrift slut december 2023

Vi nærmer os Juleferien, og i forbindelse med denne lukkes arbejdspladsen ned. Dette betyder at gravearbejderne i Kildegade er sat på pause for nuværende, og at entreprenør A/S Mortensen & Ny-mark nu har fokus på at få gjort klar til udlægning af asfalt.

Efter planen udlægges der asfalt på de berørte vejarealer på Koldsmіндеvej og Kildegade (frem til lidt efter Strandgade-krydset) torsdag d. 21. december.

Samtidig udlægges også et midlertidigt tyndt lag asfalt på strækningen af Kildegade - Vestergade til Søndergade. Dette gøres som følge af at der stadig er en forholdsvis lang tidshorizont til at kloakar-bejderne når forbi Vestergade videre op ad Kildegade, og vi fra vores side gerne vil sikre ordentlig adgang for beboere i denne periode.

Vedhæftet finder I stadekort, som giver overblik over ledningsarbejdernes foreløbige fremdrift, samt hvilke arealer, der asfaltes jf. ovenstående.

Nordjyske Museer har den sidste periode fulgt udgravningen i Kildegade med større bevågenhed. Af vedhæftede bilag oplyser de om foreløbige erfaringer og fund, gjort i forbindelse med entreprisen.

Med venlig hilsen

Envidan A/S

Mads Frandsen

Bilag

- Stadekort d. 18.12.2023
- Opdatering fra Nordjyske Museer



Stadekort pr. 18. december 2023

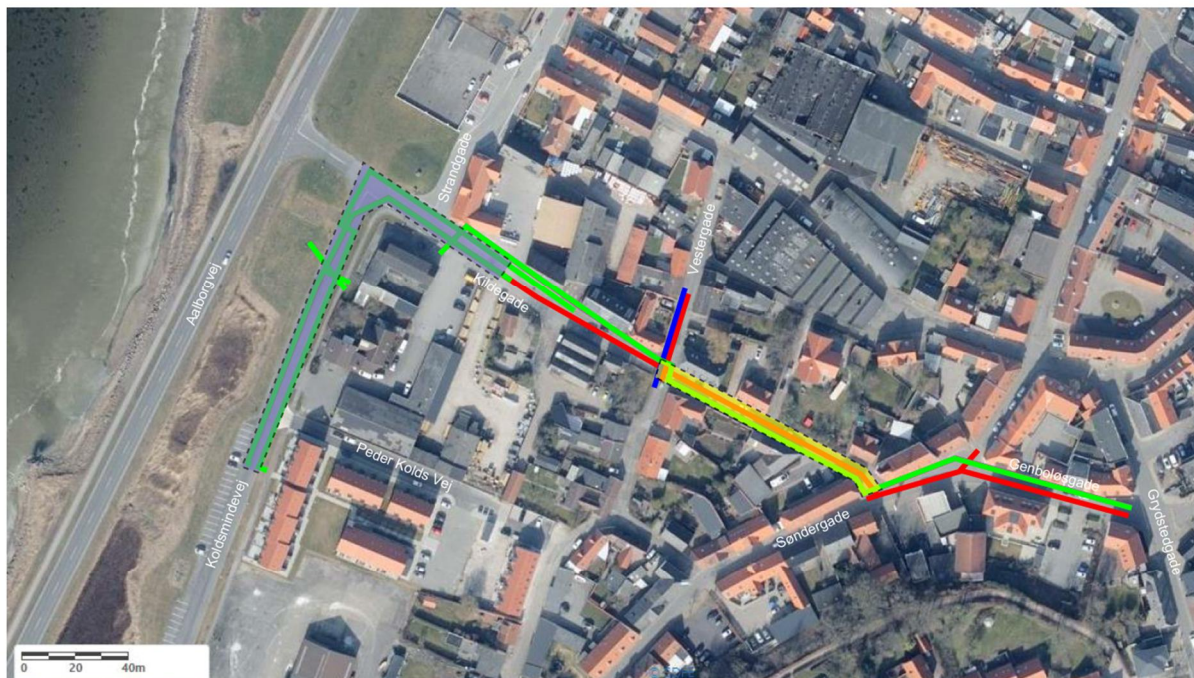

Ledningsejere	
—	Projekteret anlæg Aalborg Kloak A/S
—	Projekteret anlæg Aalborg Vand A/S
—	Projekteret anlæg Nibe Varmeværk A.m.b.a.
—	Udført anlæg

Asfaltering	
	Udlægning af bærelag inden Jul
	Udlægning af midlertidigt asfalt inden Jul

Opdatering af fra Nordjyske Museer

Nordjyske Museer melder om følgende foreløbige erfaringer og fund gjort ifm. anlægsentreprisen på Kildegade:

vores fokus i det pågældende område har været at datere, hvornår denne del af Nibe er blevet opført med egentlig bymæssig bebyggelse. Vi har indtil nu kunnet se at denne bebyggelse først opstår i slutningen af 1700-tallet. Dette indikerer, at udviklingen her er sket i forbindelse med den voldsomme opblomstring i Nibes sildefiskeri netop i denne periode

Denne bebyggelse kan desuden også ses på kort fra omkring år 1800. I forbindelse med udgravningsarbejderne til nyt kloakanlæg er der fundet syldstene (den ældste type fundamenter) fra et par huse samt brønde og enkelte gentestende fra denne periode.

Området har været udnyttet, også før det bliver bebygget. Nibes sildefiskeri, der er uløseligt forbundet med byens udvikling indtil 1820'erne, var også stort i flere perioder i 1500-tallet og 1600-tallet. De ældste genstande vi indtil nu har fundet i Kildegade er netop fra 1600-tallet og fortæller os derfor at området, trods det ikke var bebygget, også blev udnyttet i denne periode.

De enkelte fund fortæller os dog ikke endnu hvad der har foregået i denne sydvestlige udkant af byen Nibe.